



# INTELIGÊNCIA ARTIFICIAL

para reforçar a segurança no trânsito

## Índice

3

### Fale com a gente

Para você que precisa dos nossos contatos



10

### Em Foco

VIABAHIA investe em Inteligência Artificial para incentivar a redução de acidentes

5

### Cartas

Dúvidas ou sugestões? Seu lugar é aqui



12

### Socioambiental

Saúde no Trecho realizou mais de 2 mil atendimentos no primeiro semestre

8

### Tarifas

Confira as tarifas de pedágio



14

### Cuidado com a vida

Projeto promove acolhimento para colaboradores

4

### Editorial

Mensagem especial do presidente da VIABAHIA

6

### Localize-se

Mapa atualizado das nossas rodovias

9

### Perfil

Conheça Roseneide Nunes e sua rotina no Centro de Controle Operacional

15

### Via Turismo

Conheça Itatim, o paraíso da escalada



A VIABAHIA disponibiliza aos usuários das rodovias 02 telefones para atendimento gratuito, 24 horas por dia, inclusive para ligações via celular.

**0800 6000 116**

(PARA A BR-116)

**0800 6000 324**

(PARA A BR-324)

Entre em contato com nossa ouvidoria:

✉ [ouvidoria@viabahiasa.com.br](mailto:ouvidoria@viabahiasa.com.br)

🌐 [www.viabahiasa.com.br](http://www.viabahiasa.com.br)

Endereço:

Rua do Jaracatiá, nº 106

Caminho das Árvores | CEP: 41.820-665

Salvador | Bahia | Brasil

📷 @viabahia

✂ @viabahia\_sa



Entre em contato gratuitamente com a ANTT - Agência Nacional de Transportes Terrestres através do telefone:

**166**

✉ [ouvidoria@antt.gov.br](mailto:ouvidoria@antt.gov.br)

🌐 [www.antt.gov.br](http://www.antt.gov.br)

Endereço:

SCES/Sul (Setor de Clubes Esportivos Sul)

Lote 10 | Trecho 03 | Projeto Orla

Polo 08 | Bloco C | 1º andar.



Para falar com a PRF - Polícia Rodoviária Federal, ligue gratuitamente para o número:

**191**

(EMERGÊNCIA)

🌐 [www.gov.br/prf](http://www.gov.br/prf)

✂ @prf\_ba



# Caro leitor,

Tenho o prazer de apresentar a 25ª edição do Boletim Semestral da VIABAHIA. Os primeiros meses de 2024 foram marcados por diversas iniciativas voltadas aos nossos colaboradores, às comunidades vizinhas às nossas rodovias e aos usuários das BRs 324 e 116.

Um destaque dessas ações foi a continuidade da campanha Troco Solidário. Até abril deste ano, a sua doação contribuiu para arrecadarmos mais de 300 mil reais destinados ao Centro Educacional Santo Antônio (CESA), núcleo de Educação das Obras Sociais Irmã Dulce, em Simões Filho, que atende mais de 900 crianças e adolescentes em situação de vulnerabilidade social.

Lançamos mais uma edição do projeto Saúde no Trecho, que desde 2018 oferece cuidados básicos de saúde e assistência às comunidades dos 27 municípios conectados por nossas rodovias. Este ano, realizamos mais de 2.300 atendimentos em municípios como Vitória da Conquista, Planalto e Simões Filho, incluindo consultas médicas e odontológicas, vacinação e testes rápidos.

Para garantir a segurança e bem-estar dos nossos usuários, neste primeiro semestre, realizamos quase 15 mil atendimentos mecânicos e mais de 1.200 atendimentos médicos.

Mesmo com desafios financeiros e desequilíbrio contratual, mantivemos nosso compromisso de administrar as rodovias com responsabilidade. Realizamos obras de recuperação, pavimentação, tecnologia, iluminação, estruturas de contenção, canteiros centrais, faixas de domínio, elementos de proteção, segurança e no avanço das obras de reconstrução da passarela no km 535 da BR-324, em Conceição do Jacupe.

A tecnologia tem sido uma grande aliada na segurança viária. Além das mais de 150 câmeras de monitoramento já existentes, implantamos equipamentos com inteligência artificial, reforçando

nosso compromisso com a melhoria contínua dos serviços. Esta tecnologia também está disponível para a Polícia Rodoviária Federal, ajudando a identificar comportamentos inadequados dos motoristas, como o uso do celular ao volante e a falta do cinto de segurança.

Visando contribuir para o desenvolvimento da Bahia, especialmente dos municípios próximos às nossas rodovias, seguimos com o projeto Via Turismo. Este programa incentiva e divulga eventos e o turismo regional, ajudando a expandir a cultura e a economia das cidades baianas. Nesta edição do boletim, você poderá conhecer mais sobre Itatim, um dos paraísos presentes no nosso trecho.

No primeiro semestre de 2024, também discutimos melhorias nas BR-324 e 116 com a Associação de Usuários dos Portos da Bahia (USUPPORT) e Agência Nacional de Transportes Terrestres (ANTT), especialmente durante a reunião Tripartite da VIABAHIA, realizada em abril. Além disso, participamos de uma Audiência Pública na Comissão de Fiscalização Financeira e Controle (CFFC) da Câmara dos Deputados para tratar questões relacionadas ao nosso contrato de concessão. Este diálogo contou com representantes do Ministério dos Transportes, Secretaria de Infraestrutura da Bahia, ANTT, Tribunal de Contas da União (TCU) e União dos Municípios da Bahia (UPB), e foi uma oportunidade para demonstrar nossos argumentos e discutir a reatuação para retomada das obras.

Estamos buscando um caminho viável para encerrar divergências e oferecer à população os investimentos necessários para a segurança viária. Em 29 de abril de 2024, o Tribunal de Contas da União/Secretaria-Geral de Controle Externo determinou a abertura de uma Comissão de Solução Consensual para resolver os impasses referentes ao contrato de concessão das BRs 324 e 116, no prazo máximo de 120 dias.

Otimistas pelo acordo, nós da VIABAHIA, seguimos juntos trabalhando para o desenvolvimento das nossas rodovias e do estado da Bahia.

Boa leitura!

**José Pedro Bartolomeu**  
Presidente da VIABAHIA

## VOCÊ TEM ALGUMA DÚVIDA, SUGESTÃO, ELOGIO OU CRÍTICA SOBRE A VIABAHIA?

Então, este é o seu espaço. Basta enviar seu comentário para o e-mail [ouvidoria@viabahiasa.com.br](mailto:ouvidoria@viabahiasa.com.br) ou para o endereço Rua do Jaracatiá, nº 106, Caminho das Árvores – CEP: 41820-665 Salvador – Bahia – Brasil, colocando no verso da carta “VIABAHIA – REVISTA”.

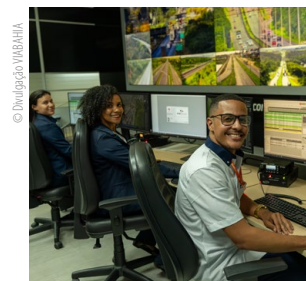

“Utilizo-me deste canal para parabenizar/elogiar a equipe de operadores do CCO/VIABAHIA. O comprometimento destes colaboradores é algo admirável. A vontade e empenho para solução das demandas dos usuários é coisa bela de se ver. A empatia com o problema do outro, o espírito de equipe que possuem, o domínio de localização do trecho e logística disponível, o respeito aos protocolos estabelecidos e a hierarquia dentro da equipe, é algo digno de elogio todos os dias.”

Ricardo Magrini\*

Resposta: Sr. Ricardo, nos alegramos pelo reconhecimento aos esforços contínuos da nossa equipe. O grupo do CCO nos orgulha e estará sempre à disposição para atender da melhor forma os nossos usuários.



“Gostaria de elogiar a estrutura e a equipe da Base ao Usuário 10, em Manoel Vitorino. Tem banheiro, água, café e um ambiente legal!”

Márcia Almeida\*

Resposta: Sra. Márcia, agradecemos o elogio. As nossas bases têm justamente o objetivo de prestar apoio ao nosso usuário. Ao longo das BRs 324 e 116 a VIABAHIA possui 15 bases, locais em que os usuários podem dar uma parada para descansar, usar nossos sanitários, tomar água ou um cafezinho e utilizar o wi-fi, que é disponibilizado de forma gratuita.

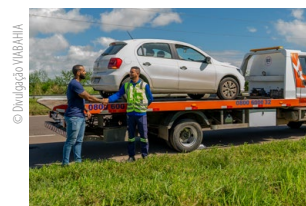

“No mês de abril, quando transitava pela BR-324, precisei do apoio da VIABAHIA e as equipes foram muito ágeis, chegando minutos após à solicitação de apoio. Todo suporte foi realizado de forma excelente. Agradeço a agilidade, habilidade e disponibilidade de toda equipe.”

Paulo Ricardo\*

Resposta: Sr. Paulo, conte sempre com a VIABAHIA durante seus deslocamentos por nossas rodovias. Nossas equipes estão ativas 24h por dia e podem ser acionadas pelo 0800 6000 324, para ocorrências na BR-324 e pelo 0800 6000 116, para suporte na BR-116.

\*A fim de não expor os seus usuários e manter suas identidades em sigilo, a VIABAHIA utilizará nomes fictícios nas cartas enviadas à concessionária ou a este informativo.

## Localize-se



SAIBA ONDE ESTÃO OS POSTOS DE PEDÁGIO E DA POLÍCIA RODOVIÁRIA FEDERAL. LOCALIZE, TAMBÉM, AS BASES DE SERVIÇOS OPERACIONAIS DA VIABAHIA.

BA



### LEGENDA A

- BR-324
- BA-526/528
- CONTORNO SUL DE F. SANTANA
- BR-116

- Praça de pedágio
- Serviço de Atendimento ao Usuário
- Posto da Polícia Rodoviária Federal

BR-116

### BR-116 RODOVIA SANTOS DUMONT

(FEIRA DE SANTANA – DIVISA BA/MG)  
554,1 KM

#### Praças de pedágio (PP)

- PP 03 Rafael Jambeiro – KM 482 + 138
- PP 04 Brejões / Nova Itarana – KM 566 + 405
- PP 05 Jequié – KM 698 + 410
- PP 06 Planalto – KM 773 + 819
- PP 07 Veredinha – KM 873 + 499

#### Serviço de Atendimento ao Usuário (SAU)

- SAU - 04 Santo Estêvão – KM 462 + 450
- SAU - 05 Santa Teresinha – KM 501 + 665
- SAU - 06 Milagres – KM 543 + 300
- SAU - 07 Irajuba – KM 589 + 400
- SAU - 08 Jaguaquara – KM 629 + 100
- SAU - 09 Jequié – KM 667 + 200
- SAU - 10 Manoel Vitorino – Sul KM 713 + 100 Sul
- SAU - 11 Poções – KM 760 + 600
- SAU - 12 São Sebastião – KM 802 + 700
- SAU - 13 Vitória da Conquista – KM 840
- SAU - 14 Vitória da Conquista – KM 873 + 500
- SAU - 15 Encruzilhada – KM 917 + 100

BR-324

### BR-324 RODOVIA ENGº VASCO FILHO

(SALVADOR – FEIRA DE SANTANA)  
113,2 KM

#### Praças de pedágio (PP)

- PP 01 Simões Filho – KM 597 + 728
- PP 02 Amélia Rodrigues – KM 551 + 094

#### Serviço de Atendimento ao Usuário (SAU)

- SAU - 01 Simões Filho – KM 608 + 300
- SAU - 02 São Sebastião do Passé – KM 562 + 700
- SAU - 03 Feira de Santana – KM 531 + 200

#### Posto da Polícia Rodoviária Federal (PRF)

- PRF 01 Simões Filho – KM 604

#### Posto da Polícia Rodoviária Federal (PRF)

- PRF 02 Feira de Santana – KM 429 + 500
- PRF 03 Milagres – KM 544 + 400
- PRF 04 Jequié – KM 677 + 200
- PRF 05 Poções – KM 759
- PRF 06 Vitória da Conquista – KM 830 + 000
- PRF 07 Divisa MG/BA – KM 931 + 700



## Tarifas

© Divulgação VIABAHIA

Para informações detalhadas sobre as tarifas, acesse:



### BR-324 RODOVIA ENG° VASCO FILHO

CAT.	Tipo de veículo	Valor da Tarifa
1	Automóvel, caminhonete e furgão	R\$3,50
2	Caminhão leve, ônibus, caminhão-trator e furgão com rodagem dupla	R\$7,00
3	Caminhão, caminhão-trator, caminhão-trator com semirreboque e ônibus	R\$10,50
4	Caminhão com reboque, caminhão-trator com semirreboque	R\$14,00
5	Caminhão com reboque, caminhão-trator com semirreboque	R\$17,50
6	Caminhão com reboque, caminhão-trator com semirreboque	R\$21,00
7	Caminhão com reboque, caminhão-trator com semirreboque	R\$24,50
8	Caminhão com reboque, caminhão-trator com semirreboque	R\$28,00
9	Caminhão com reboque, caminhão-trator com semirreboque	R\$31,50
10	Automóvel com semirreboque e caminhonete com semirreboque	R\$ 5,25
11	Automóvel com reboque e caminhonete com reboque	R\$ 7,00
12	Motocicletas, motonetas e bicicletas moto	R\$1,75

### Pesos máximos permitidos e gabaritos

Conforme artigo 101 do Código de Trânsito Brasileiro, aos veículos ou combinações de veículos utilizados no transporte de carga indivisível, que não se enquadrem nos limites de peso e dimensões estabelecidos pelo Conselho Nacional de Trânsito (CONTRAN) poderão os órgãos com circunscrição sobre a via estabelecer LIMITES DE PESOS E DIMENSÕES ESPECÍFICOS, válidos exclusivamente para as vias sob sua jurisdição. No caso, das rodovias federais, os limites de peso e as demais condições de sua utilização foram definidos pelo artigo 8º da Resolução 11/04. Para informações detalhadas, acesse: [www.viabahiasa.com.br/pesos-maximos/](http://www.viabahiasa.com.br/pesos-maximos/)

**OBS: Os valores não sofrem alterações durante os fins de semana ou feriados. Para atualização de valores, checar QR-Code.**

Para informações atualizadas sobre pesos e medidas, acesse:



### BR-116 RODOVIA SANTOS DUMONT

CAT.	Tipo de veículo	Valor da Tarifa
1	Automóvel, caminhonete e furgão	R\$ 6,10
2	Caminhão leve, ônibus, caminhão-trator e furgão com rodagem dupla	R\$12,20
3	Caminhão, caminhão-trator, caminhão-trator com semirreboque e ônibus	R\$18,30
4	Caminhão com reboque, caminhão-trator com semirreboque	R\$24,40
5	Caminhão com reboque, caminhão-trator com semirreboque	R\$30,50
6	Caminhão com reboque, caminhão-trator com semirreboque	R\$36,60
7	Caminhão com reboque, caminhão-trator com semirreboque	R\$42,70
8	Caminhão com reboque, caminhão-trator com semirreboque	R\$48,80
9	Caminhão com reboque, caminhão-trator com semirreboque	R\$54,90
10	Automóvel com semirreboque e caminhonete com semirreboque	R\$9,15
11	Automóvel com reboque e caminhonete com reboque	R\$12,20
12	Motocicletas, motonetas e bicicletas moto	R\$3,05

## Perfil

# Dedicação e Excelência

Conheça **Roseneide Nunes** e sua rotina no Centro de Controle Operacional da VIABAHIA

Roseneide Nunes, auxiliar no Centro de Controle Operacional (CCO) da VIABAHIA, se considera uma pessoa atenta e dedicada. Sempre disposta a ajudar o próximo, Roseneide destaca-se por sua incansável vontade de aprender e evoluir. Essas características evidenciam sua determinação em impactar positivamente a equipe e contribuir significativamente para o êxito da empresa.

Construindo sua trajetória na concessionária há 12 anos, Roseneide iniciou sua carreira em 2010 como Agente de Pedágio. Após um breve afastamento de um ano, ela retornou em 2012, quando surgiu a oportunidade de assumir uma nova função no Centro de Controle Operacional (CCO), onde está até hoje.

### Rotina

Em sua rotina de trabalho, Roseneide desempenha um papel crucial como o primeiro ponto de contato para as ocorrências nas rodovias. Seja um acidente, uma pane ou qualquer outra situação que possa afetar a segurança dos usuários, ela recebe uma variedade de ligações que exigem sua rápida intervenção. Essa responsabilidade demanda agilidade e precisão na obtenção de informações cruciais para acionar os recursos apropriados, como a localização exata do incidente e os detalhes relevantes, incluindo



Essa posição requer **rapidez e precisão** na coleta de informações, pois é a partir delas que a operação será acionada para **tomar as medidas necessárias**.

o quilômetro afetado. “Essa posição requer rapidez e precisão na coleta de informações, pois é a partir delas que a operação será acionada para tomar as medidas necessárias”, ressalta.

### Desafios

Dentre os desafios enfrentados em sua carreira, Roseneide destaca a transição do trabalho na praça de pedágio para o Centro de Controle Operacional (CCO) como um momento significativo. O ambiente e as responsabilidades são completamente diferentes, exigindo uma adaptação rápida e constante. No entanto, essa mudança representou não apenas um desafio, mas também uma oportunidade de crescimento pessoal e profissional para ela. Hoje, Roseneide se sente realizada e encontra satisfação em desempenhar um papel crucial na garantia da segurança dos usuários das rodovias.



# VIABAHIA investe em câmeras com Inteligência Artificial para redução de acidentes

São diversas as possibilidades de serviços oferecidos pela Inteligência Artificial (I.A.). A tecnologia inovadora vem sendo utilizada como uma ferramenta essencial no auxílio da segurança viária, pela capacidade de identificar e analisar diversas situações no trânsito. A VIABAHIA, concessionária responsável pela administração das rodovias BR-324 e BR-116 na Bahia, comprometida com a segurança e buscando formas de incentivar a redução de acidentes, instalou um novo sistema nas câmeras de monitoramento equipadas com tecnologia de Inteligência Artificial.

As câmeras com I.A. possuem entre as suas funções, a capacidade de identificar e analisar comportamentos imprudentes dos motoristas, como excesso de velocidade, ultrapassagens

perigosas, uso do celular ao volante e a não utilização do cinto de segurança. A tecnologia avançada permite que as câmeras capturem e analisem as imagens em tempo real, gerando alertas instantâneos para as equipes de fiscalização da Polícia Rodoviária Federal (PRF).

O Superintendente Adjunto de Operações da Concessionária, Claudio Rissardi, reforça que a VIABAHIA vem investindo cada vez mais em ferramentas de melhorias para contribuir com a segurança viária. "Nossa principal meta é a redução de acidentes e severidades. Sendo assim, precisamos fortemente trabalhar na educação ao volante, principalmente no comportamento humano, pois é o principal fator causador de acidentes nas rodovias", explica.

## Videomonitoramento

O Centro de Controle Operacional (CCO) é responsável pelo monitoramento das 150 câmeras de altíssima tecnologia que fiscalizam a BR-324 e BR-116. O videomonitoramento é um aliado fundamental para a segurança viária, permitindo uma vigilância constante das estradas e rodovias. Atualmente, com o uso de câmeras equipadas com sistemas de inteligência artificial, além de detectar acidentes, infrações de trânsito e contribuir para o acionamento de equipes de socorro, a tecnologia auxilia para a prevenção de crimes, como roubo de cargas e veículos, colaborando com o trabalho das autoridades competentes. "Houve um aumento considerável nos flagrantes de irregularidades, justamente porque a I.A. trabalha 24h ininterruptas analisando todos os veículos da rodovia em diferentes pontos simultaneamente", destaca Cláudio.



O Centro de Controle Operacional da VIABAHIA faz o monitoramento das rodovias 24h por dia, 7 dias por semana.



Com o auxílio da nova tecnologia, a Polícia Rodoviária Federal já contabilizou um aumento de quase 2.700% nos flagrantes de condutas imprudentes, como a não utilização do cinto de segurança e uso de telefone celular na direção.





## Saúde no Trecho realiza mais de 2 mil atendimentos, no 1º semestre de 2024

A edição 2024 do projeto Saúde no Trecho começou a todo vapor! Somente no primeiro semestre, foram realizados cinco eventos nas cidades de Vitória da Conquista (com três edições), Planalto e Simões Filho. “Através do projeto, buscamos proporcionar acesso gratuito a uma variedade de serviços, visando o bem-estar e a qualidade de vida dos moradores locais”, destacou Viviane Rocha, gerente de Qualidade, Segurança do Trabalho, Meio Ambiente e Saúde Ocupacional (QSMS), e Sustentabilidade da VIABAHIA.

Os serviços de assistência básica de saúde são realizados por equipes multidisciplinares. Incluem triagem, testes de glicemia, aferição de pressão arterial, testes rápidos para infecções sexualmente transmissíveis (IST), avaliação e procedimentos odontológicos, educação em saúde bucal, distribuição de preservativos, exames preventivos, consultas médicas, vacinação, entre outros.

A iniciativa é resultado de uma parceria entre a VIABAHIA, a administração municipal das localidades e a Vitalmed. A concessionária

disponibiliza todos os recursos necessários para o serviço, enquanto a Prefeitura oferece uma equipe médica e de saúde para a realização dos atendimentos e a Vitalmed realiza o treinamento de primeiros socorros para profissionais de educação, que atuam na rede municipal de ensino.

Pessoas de todas as idades e variados sintomas foram atendidas pelo projeto e reconheceram a sua importância. “É uma ação maravilhosa para a população do Bairro Urbis VI (Vitória da Conquista) e adjacentes, com aferição de pressão, glicemia, atendimento odontológico, atendimentos médicos e até mesmo vacinação contra a gripe. Com certeza deveria acontecer muito mais vezes”, afirmou a moradora Marizete de Oliveira.

“É sempre muito importante contar com parceiros para continuar avançando na área da saúde, trazendo este serviço para mais perto da população, garantindo acesso de qualidade nessa assistência e melhorando a qualidade de vida das pessoas”, reforça Iridan Brasileiro, Secretária Municipal de Saúde de Simões Filho.

### VIABAHIA e compromisso social

A VIABAHIA desenvolve diversas atividades de responsabilidade socioambiental ao longo dos 680 km de rodovias que estão sob sua administração, atuando com foco no desenvolvimento sustentável e na geração de valor para as comunidades onde opera. Além da saúde, a VIABAHIA desenvolve projetos sociais voltados à educação, segurança no trânsito, e à conscientização ambiental, a exemplo do Conto em Conto, o Ser Voluntário, o VIA Profissionalizante, Via Educativa, Café na Passarela e outros.

O Saúde no Trecho já teve mais de 7mil atendimentos em 27 municípios baianos, desde a sua criação, em 2018.



Os serviços de assistência básica de saúde são realizados por equipes multidisciplinares



Projeto teve edições nas cidades de Vitória da Conquista, Planalto e Simões Filho.

## Troco solidário

Desde sua implantação, em novembro de 2023, até abril de 2024, o projeto Troco Solidário já arrecadou um total de R\$ 320.236,90 para o Centro Educacional Santo Antônio (CESA), núcleo de Educação da OSID – Obras Sociais Irmã Dulce, que atende mais de 900 crianças e adolescentes em situação de vulnerabilidade social. Sua doação é fundamental para a manutenção dos trabalhos da instituição!

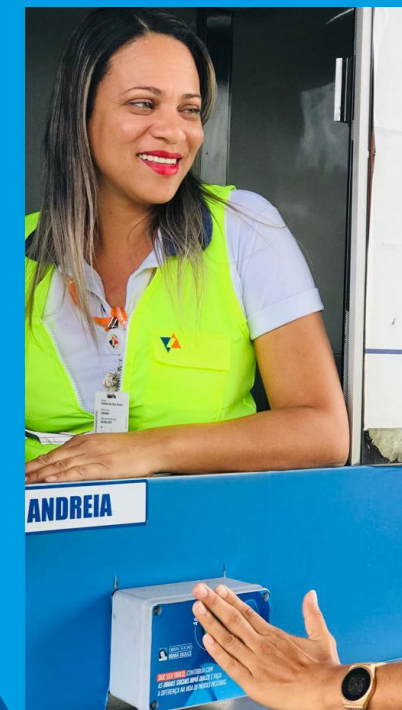

Ao pagar a tarifa, o usuário é convidado a doar seu troco.

## Diálogos que transformam

### Projeto promove acolhimento aos colaboradores da VIABAHIA

A rotina de trabalho impõe alguns desafios, especialmente para as pessoas que precisam dedicar um cuidado extra aos familiares, como nos casos em que há um parente com deficiência. Foi observando a situação de alguns colegas que Marcos Oliveira, coordenador de pedágio, teve a ideia para criar o projeto Diálogos que Transformam.

A iniciativa, que logo foi implementada na VIABAHIA, tem como objetivo criar um espaço de acolhimento, apoio e escuta, para que os colaboradores possam compartilhar suas experiências, fomentar o debate e ampliar o conhecimento.

“Sempre tive um carinho imenso por pessoas com necessidade de cuidados especiais, isso me despertava o interesse em ajudá-los de alguma forma. Na VIABAHIA, pude acompanhar a história de algumas pessoas. A partir daí, em dezembro de 2023, comecei a escrever o projeto para discutirmos sobre a temática dentro da empresa e contribuir nessa luta diária dos meus colegas de trabalho”, lembra.

O projeto teve sua primeira edição neste ano de 2024, em abril, que foi estabelecido como o Mês de Conscientização sobre o Autismo. “Cerca de 26 pessoas participaram do momento e foram impactadas de forma direta, através das trocas e do compartilhamento de experiências, que emocionou a todos”, destaca.

Para Marcos, ter a oportunidade de sugerir o projeto, vê-lo tomando forma e sendo implementado foi uma experiência única e especial. “O projeto é lindo e foca no cuidado com as pessoas, nos trazendo uma visão humanizada da VIABAHIA. Atuar em uma empresa com esse compromisso social é gratificante, pois mostra que estamos no caminho certo”, declara.

A VIABAHIA reconhece a importância de oferecer espaços de acolhimento e prestação de serviços sociais, não só fora da concessionária, mas também dentro dela. Fazendo com que seus colaboradores tenham a certeza de que podem contar com seu auxílio.

## Itatim: a cidade das Ilhas de Pedra

Localizada a 100 quilômetros de Feira de Santana e 200 quilômetros de Salvador, Itatim é conhecida por ser o paraíso da escalada. A cidade chama atenção pela presença de rochas imensas, conhecidas como inselbergs (ilhas de pedra), espalhadas pela paisagem da Caatinga, que podem ser vistas em diversos pontos do município.

O esporte toma conta da cidade durante todo o ano. Desde que os primeiros caminhos demarcados com pontos de ancoragem foram abertos, em 1997, o município passou a atrair escaladores de diversas regiões. Desde então, já existem mais de 500 vias de escalada de diversos tipos: esportivas, móveis, aderências, negativos, dentre outras.

Devido às suas formações rochosas distintas e ao clima do semiárido baiano, marcado por seca, sol e ventos durante a maior parte do tem-

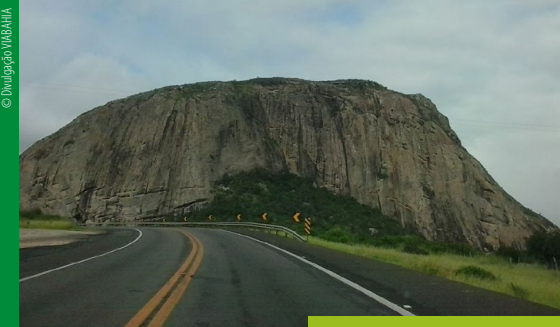

© Divulgação VIABAHIA

po, a cidade oferece um ambiente propício para quem gosta de se aventurar nas rochas imensas. O bom clima somado à qualidade e textura das rochas transformaram Itatim em um dos melhores destinos de escalada do Brasil.

Quem gosta de natureza poderá explorar algumas vias, como a Jardineiro e o Arco da Toca, que estão entre as 50 mais clássicas do Brasil. Os aventureiros também podem se desafiar nas escaladas no Morro do Enxadão e da Toca, além de conhecer várias outras linhas. Os passeios podem ser adquiridos em sites de viagens ou em agências de turismo na cidade, como a Cactus Montanhismo, empresa que oferece escaladas guiadas por instrutores qualificados. Os interessados podem fazer parte da Associação de Escaladores de Itatim, que visa proteger a fauna e a flora locais e assegurar a saúde dos escaladores.

### \* Guias de escalada:

**CAUÍVIEIRA** - @CAUIVC

**MATHEUS SGUILARO** - @THEUS.GUIA

**CACTUS MONTANHISMO**  
AV. IRMÃ DÚLCE, ITATIM - BA, 46875-000.

\* A VIABAHIA não tem relação com esses prestadores de serviço e não se responsabiliza pelo que for contratado.

### Como chegar:

Saindo de Salvador, siga pela rodovia BR-324 em direção a Feira de Santana e permaneça por 30km até a BR-116. A partir daí, continue por mais 70 km até a cidade de Itatim. Av. Irmã Dulce, Itatim - BA, 46875-000.





No Maio Amarelo, São João, ou em qualquer outro período, a paz no trânsito começa por você.

Em cada viagem, cada escolha segura contribui para um trânsito mais seguro para todos.



EMERGÊNCIA:  
0800-6000-324 | 0800-6000-116



PRF

